Jardín 2018
by almargarden

# set **medas**

**ref. 6677**
estructura de aluminio
color taupé
cintas color marrón
cojines incluidos

**sofá 1 plaza**
medidas:
81x83x61 cm

**sofá 3 plazas**
medidas:
198x83x61 cm

**mesa centro**
cristal pintado al ácido
color beige
medidas: 114x80x35 cm

# set **mediterráneo**

**sofá 1 plaza**
medidas:
81x83x61 cm

**sofá 3 plazas**
medidas:
198x83x61 cm

**mesa centro**
cristal pintado al ácido
color gris fume
medidas: 114x80x35 cm

**ref. 6676**
estructura de aluminio
color gris
cintas color taupé
cojines incluidos

# set **basel**

**ref. 6674**
estructura de aluminio
color blanco
cintas color azul acrílico
cojines incluidos

**sofá**
3 piezas mismo tamaño
medidas por pieza:
155x85x75 cm

**mesa centro**
cristal pintado al granito
color gris
medidas: 120x75x40 cm

# set luzern

**mesa centro**
cristal pintado al granito
color gris
medidas: 120x75x40 cm

**sofá**
3 piezas mismo tamaño
medidas por pieza:
155x85x75 cm

**ref. 6675**
estructura de aluminio
color taupé
cintas color beige acrílico
cojines incluidos

# set jambo

**ref. 3141**
estructura de aluminio
color blanco
cojines color gris oscuro

**sofá 2 plaza**
medidas:
240x85x62 cm

**sofá 3 plazas**
medidas:
262x85x62 cm

**mesa centro**
aluminio color blanco
medidas:
120x75x26 cm

# set victory

**sofá 1 plaza**
medidas:
96x88x67 cm

**sofá 3 plazas**
medidas:
172x88x67 cm

**mesa centro**
aluminio color antracita
medidas: 120x64x45cm

**ref. 6672**
estructura de aluminio
color antracita
cojines color gris claro

# set **bora**

**ref. 5558**
estructura de aluminio
color blanco
cojines textilene
color negro

**sofá**
medidas:
142x91x76 cm

**sillón**
medidas:
76x91x76 cm

**mesa**
cristal imitación granito
medidas
110x60x40 cm

# conjunto **bora**

**ref. T5559 mesa bora**
estructura y sobre de aluminio
color blanco
medidas 180x102x75 cm

**ref. 5559 sillón bora**
estructura de aluminio
color blanco
medidas 56x55x86 cm

# conjunto **sand**

**ref. 5560 sillón sand**
estructura de aluminio
color champagne
medidas 56x55x86 cm

**ref. T5560 mesa sand**
estructura y sobre de aluminio
color champagne
medidas 180x102x75 cm

# set **zurich**

**respaldo reclinable**

**ref. 3198**
estructura de aluminio color blanco
cojines color gris

**mesa centro:** 59x59x35 cm
**sillón 2 plaza:** 120x60x62 cm
**sillón 3 plazas:** 192x69x62 cm

# modular **genova**

**ref. 6670**
estructura de aluminio gris oscuro
brazos teka
cojines grises

**ref. sofá izquierdo**
medidas:
152x80x65 cm

**ref. sofá derecho**
medidas:
152x80x65 cm

**ref. rinconera**
medidas:
80x80x65 cm

**ref. mesa**
cristal pintado imitación granito
medidas: 70x70x41 cm

# set **esparta**

**ref. 4181**
estructura de aluminio anodizado y textilene acolchado
mesa cristal ácido color taupé
textilene taupé y brazos en poliwood

**mesa:** 100x60x40 cm
**sillón 1 plaza:** 75x64x80 cm
**sillón 2 plazas:** 130x64x80 cm

# conjunto **esparta**

**ref. 4179 sillón**
estructura de aluminio anodizado
textilene color taupé
medidas 57x58x89 cm

**ref. T4179 mesa**
estructura de aluminio anodizado
cristal ácido color taupé
medidas 170x100 cm

# set **mikonos**

**ref. 3180**
estructura de aluminio anodizado y textilene acolchado
mesa cristal ácido color negro
textilene negro y brazos en poliwood

medida mesa: 100x60x40 cm
medida sillón doble: 130x64x80 cm
medida sillón: 75x64x80 cm

# conjunto **santorini**

**ref. 3180 sillón**
estructura de aluminio anodizado
textilene color negro
medidas 57x58x89 cm

**ref. T3179 mesa**
estructura de aluminio anodizado
cristal ácido color negro
medidas 170x100 cm

# modular **creta**

**ref. 5785**
estructura de aluminio
color blanco
cojines color gris oscuro

**sillón 1 plaza**
medidas:
79x75x64 cm

**banco 2 plazas**
medidas:
145x75x64 cm

**rinconera**
medidas:
75x75x64 cm

**mesa centro**
medidas:
71x71x31,5 cm

# set **mamba**

**ref. 6673**
estructura de aluminio
color gris
cojines en textilene 2x2

**sofá 1 plaza**
medidas:
77x73x36 cm

**sofá 2 plazas**
medidas:
136x73x66 cm

**mesa centro**
sobre cristal
imitación piedra
medidas: 100x60x45 cm

# conjunto **karibu**

**ref. T779 mesa extensible karibu**
estructura aluminio anodizado
sobre de cristal
medidas 180/240x76 cm

**ref. 7787 sillón karibu**
estructura de aluminio imitación acero inox
asiento y respaldo textilene color gris
medidas 56x58x88 cm

# conjunto **ohio**

**conjunto ohio**
estructura de aluminio
imitación acero inox
y lamas poliwood imi-
tación madera
color gris

**ref. T778**
**mesa extensible**
medidas:
160/220x90 cm

**ref. S019**
**tumbona**
textilene color taupé
medidas
195X78X32 cm

**ref. 7786**
**sillón apilable**
medidas:
55X58X88 cm

# set ohio

**medidas**
**sofá 2 plazas** 144x70x62 cm
**sillón 1 plaza** 81x70x62 cm
**mesa café** 100x60x40 cm

**ref. 6367**
estructura aluminio anodizado look inox
lamas de poliwood imitación madera color gris
cojines color gris

# modular **laos**

estructura de aluminio
color blanco
cojines color coffee

**ref. 3190**
**banco central 2 plazas**
medidas:
150x82,5x58 cm

**ref. 3191**
**banco izquierdo**
medidas:
164,5x82,5x58 cm

**ref. 3192**
**banco derecho**
medidas:
164,5x82,5x58 cm

**ref. 3193**
**otoman**
medidas:
86,5x86,5x30 cm

**ref. 3194**
**mesa café**
medidas:
100x60x40 cm

# set laos

**ref. 3189**
estructura de aluminio
color blanco
cojines color coffee

**ref. mesa**
medidas:
90x60x40 cm

**ref. sofá**
medidas:
150x76x62 cm

**ref. sillón**
medidas:
80x76x62 cm

# conjunto **laos**

**ref. T6212**
**mesa aluminio color blanco**
superficie de cristal color acid taupé
medidas 160x90

**ref. 6212B**
sillón aluminio color blanco
textilene color coffee
medidas 56x62x83 cm

**ref. 6211B**
tumbona aluminio color blanco
textilene color coffee
con ruedas
medidas 198x75x34 cm

# conjunto **laos**

**ref. T6213**
**mesa extensible color blanco**
cristal color acid taupé
medidas 150/220x104

**ref. 6212B**
sillón aluminio color blanco
textilene color coffee
medidas 56x62x83 cm

**ref. 6211T**
tumbona aluminio color taupé
textilene color coffee
medidas 198x75x34 cm

# set **darwin**

**sofá 1 plaza**
medidas:
92X80X69 cm

**sofá 3 plazas**
medidas:
191x80x69 cm

**ref. 9884 - set darwin**
estructura de aluminio
rattan redondo
color natural
con cojines

**mesa café**
medidas:
68X68X32 cm

**otomán**
medidas:
68X68X32 cm

# set **nicosia**

**ref. 9788**
estructura de aluminio
rattan sintético color mokka
cojines color taupe

**medidas mesa:** 108x57x45 cm
**medidas silón:** 68x82x91 cm
**medidas sofá:** 133x82x91 cm

# set luna y swala

**ref. 3785 - set luna**
estructura de aluminio
rattan sintético color blanco
cojines gris claro y gris oscuro
medida mesa: 50x50 cm
medida sillón: 120x60 cm

**ref. 3785T - set swala**
estructura de aluminio
rattan sintético color blanco
cojines color turquesa
medida mesa: 50x50 cm
medida sillón: 120x60 cm

# set **eclipse**

**ref. 3784**
estructura de aluminio
rattan sintético color moka
cojines marrón y beige
medidas mesa: 50x50 cm
medidas sillón: 120x60 cm

# set **trípoli**

**ref. 6666**
estructura rattan y aluminio color gris
cojines color antracita
medida rinconera: 91x91x81 cm
medida sofá centro: 76x91x81 cm
medida reposapiés: 76x76x32 cm
medida mesa café: 76x76x32 cm

# set torino

**ref. 3199**
estructura rattan y aluminio color marrón
cojines color crudo
medidas mesa café: 118x74x44 cm
medidas sofá 3 plazas: 208x97x70 cm
medidas sofá 1 plaza: 95x97x70 cm

# modular **tisa**

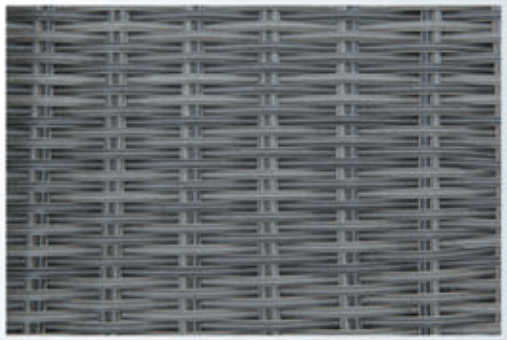

**ref. 3289**
estructura de aluminio
rattan sintético color marrón
cojines en taupe

**medidas sofá rinconera:** 215x82x60 cm
**medidas sofá:** 198x82x60 cm
**medidas mesa:** 110x60x30 cm

# modular **yala**

**medidas sofá rinconera:** 200x95x60 cm
**medidas sofá:** 200x95x60 cm
**medidas mesa:** 110x60x30 cm

**ref. 3289S**
estructura de aluminio
rattan sintético color blanco
cojines en gris

# set **bahamas**

**sofá 3 plazas**
medidas:
198x76x84 cm

**sofá 1 plaza**
medidas:
74x76x84 cm

**mesa**
medidas
145x85x68 cm

**taburete**
medidas
40x40x38 cm

**ref. 6669**
estructura de aluminio
y rattan redondo
color chocolate
con cojines

# set **venus**

**ref. 3786**
estructura de aluminio
rattan sintético plano color blanco
con cojines
medidas: 210x210x92 cm

# set **mauricio**

**ref. 6667**
estructura de aluminio
y rattan color gris
cojines color antracita

**sofá 3 plazas**
medidas:
205x77x85 cm

**sofá izquierdo**
medidas:
177x77x85 cm

**mesa**
medidas
150x80x65 cm

**taburete**
medidas
40x40x36 cm

# sets **summer y albi**

**ref. 6993B - set albi**
estructura de aluminio
rattan sintético color blanco
cojines y capota color gris claro
protección UV
posiciones
medidas: 168x168 cm

**ref. 6993 - set summer**
estructura de aluminio
rattan sintético color negro
cojines blancos protección UV
posiciones
medidas 168x168 cm

# set **sol**

**ref. 6995**
estructura de aluminio
rattan color gris
cojines color natural
protección UV
medidas 230x230x38 cm

# set **alpino**

**ref. 6994B**
estructura de aluminio
rattan sintético color blanco
cojines color gris
medidas 168x146x83 cm

# set **combi**

**ref. 6994**
estructura de aluminio
rattan sintético color chocolate
cojines color beige
medidas 168x146x83 cm

# conjuntos **kauai y maui**

**ref. T9310 - mesa kauai**
estructura de aluminio
rattan sintético color natural
medidas 170X100X74 cm

**ref. 9310 - sillón kauai**
estructura de aluminio
rattan sintético color natural
cojín color crudo
medidas 63X62X92 cm

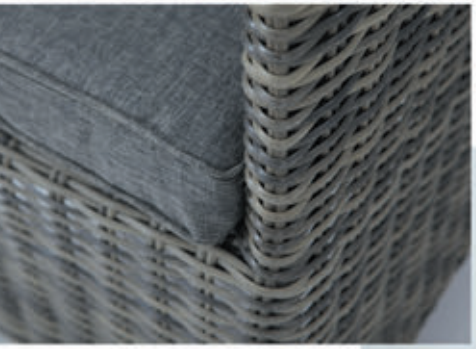

**ref. T9309 - mesa maui**
estructura de aluminio
rattan sintético color gris
medidas 170X100X74 cm

**ref. 9309 - sillón maui**
estructura de aluminio
rattan sintético color gris
cojín color antracita
medidas 63X62X92 cm

# sets **kauai y maui**

**ref. 9882 - set maui**
estructura de aluminio
rattan sintético color gris
cojines color antracita

**medidas:**
**sillón** 85X85X65 cm
**sofa 2 plazas** 160x85x65 cm
**mesa centro** 120x60x40 cm

**ref. 9892 - set kauai**
estructura de aluminio
rattan sintético color natural
cojines color crudo

**medidas:**
**sillón** 85X85X65 cm
**sofa 2 plazas** 160x85x65 cm
**mesa centro** 120x60x40 cm

**ref. 9892/3 - set kauai 3 plazas**

**medidas:**
**sillón** 85X85X65 cm
**sofa 3 plazas** 195x85x65 cm
**mesa centro** 120x60x40 cm

# modulares **kauai y maui**

**modular kauai**
estructura de aluminio
rattan sintético color natural
cojín color crudo

**ref. 9889R**
**rinconera**
medidas: 85x85x65 cm

**ref. 9889C**
**sillón 1 plaza**
medidas: 75x85x65 cm

**ref. T9889**
**mesa centro (con cristal)**
medidas: 75x75x32 cm

**ref. 9889O**
**otoman**
medidas: 75x75x32 cm

**modular maui**
estructura de aluminio
rattan sintético color gris
cojín color antracita

**ref. 9885R**
**rinconera**
medidas: 85x85x65 cm

**ref. 9885C**
**sillón 1 plaza**
medidas: 75x85x65 cm

**ref. T9885**
**mesa centro (con cristal)**
medidas: 75x75x32 cm

**ref. 9885O**
**otoman**
medidas: 75x75x32 cm

# modulares **vanua y tanna**

**ref. 9893 - modular vanua**
estructura de aluminio
rattan sintético color natural
cojín color crudo

**sofá de 2 plazas**
medida: 160x85x65 cm

**chess lounge**
medida: 160x85x65 cm

**otoman**
medida: 75x75x32 cm

**ref. 9886 - modular tanna**
estructura de aluminio
rattan sintético color gris
cojín color antracita

**sofá de 2 plazas**
medida: 160x85x65 cm

**chess lounge**
medida: 160x85x65 cm

**otoman**
medida: 75x75x32 cm

# tumbonas **kauai y maui**

**ref. S021 - tumbona kauai**
estructura de aluminio
rattan sintético color natural
cojín color crudo
medidas: 198x72x32 cm

**ref. T021 - mesa auxiliar kauai**
estructura de aluminio
rattan sintético color natural
cojín color crudo
medidas: 47x47x47 cm

**ref. S020 - tumbona maui**
estructura de aluminio
rattan sintético color gris
cojín color antracita
medidas: 198x72x32 cm

**ref. T020 - mesa auxiliar maui**
estructura de aluminio
rattan sintético color gris
cojín color antracita
medidas: 47x47x47 cm

# set **maldivas**

**ref. 6668**
estructura de aluminio
rattan sintético
color marrón
cojines color beige

**rinconera izquierda**
medidas 205x78x85 cm

**rinconera derecha**
medidas 178x78x85cm

**mesa**
medidas 150x80x70 cm

# modular **carmel**

**ref. 6671**
estructura de aluminio
rattan color natural
cojines color antracita

**banco 2 plazas**
medidas:
105x61x33 cm

**sofá 3 plazas**
medidas:
175x70x68 cm

**sofá 2 plazas**
medidas:
123x70x68 cm

**otoman**
medidas:
61x61x33 cm

**mesa**
medidas:
160x100 cm

# set **zone**

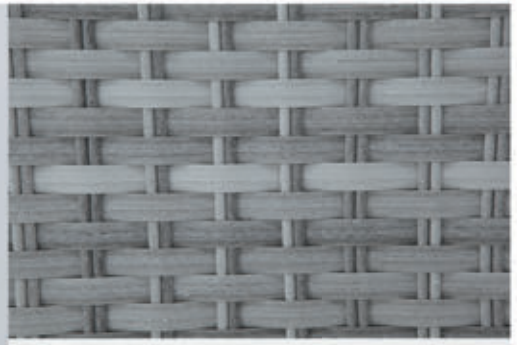

**ref. 5556**
estructura de aluminio
rattan sintético bicolor
cojines color antracita

**sofá izquierdo**
medidas:
172x73x87 cm

**sofá derecho**
medidas:
188x73x87 cm

**puff**
medidas:
40x40x34 cm

**mesa**
medidas:
145x85x66 cm

# cama **malibu**

**ref. 6998B**
estructura aluminio color blanco
cojines en piel náutica color blanco
techo y cortinas polyester 320 gr color blanco
medidas: 200x180x200 cm

# cama **balinesa**

**ref. 6996B**
estructura de aluminio
rattan sintético color blanco
cojines en piel náutica
color blanco
medidas: 200x180x200 cm

# cama **zanzíbar**

**ref. 6998T**
estructura de aluminio color marrón
cojines en piel náutica color beige
techo y cortinas en polyester 320gr
medidas: 200x180x200 cm

# set **chipre**

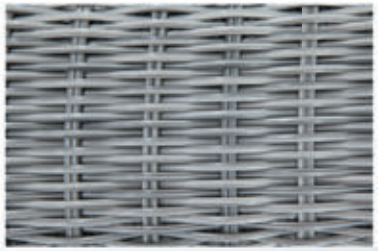

**set chipre**
estructura de aluminio
ratán redondo color gris jaspeado
cojines color negro

**ref. 9581**
sofá 1 plaza
medidas: 96x96x75 cm

**ref. 9585**
otoman
61x61x37 cm

**ref. T9582**
mesa auxiliar
42x42x50 cm

**ref. T9581**
mesa centro
medidas: 63x115x42 cm

**ref. 9583**
sofá 3 plazas
medidas: 208x96x75 cm

# set **sidney**

**sofá 1 plaza**
medidas 80x77x65 cm

**sofá 3 plazas**
medidas 188x77x65 cm

**mesa centro**
medidas 90x50x33 cm

**ref. 9883**
estructura aluminio
rattan color marrón
cojín color beige

# set **gala**

**ref. 9887**
estructura de aluminio
rattan color marrón
cojines negros y marrones
**(fundas ambos colores incluidas)**

**sofá 3 plazas**
medidas:
182x82x75 cm

**sofá 2 plazas**
medidas:
124x82x75 cm

**mesa centro**
medidas
108x63x33 cm

**mesa auxiliar**
medidas
62x62x45 cm

# set **gredos**

**ref. 9241**
estructura de aluminio
rattan sintético
color moka
cojines color taupé

**sofá**
medidas:
195x90x85 cm

**sillón**
medidas:
92x90x85 cm

**mesa**
medidas:
110x60x42 cm

# set **alpe**

**ref. 9241B**
estructura de aluminio
rattan sintético
color blanco
cojines color taupé

**sofá**
medidas:
195x90x85 cm

**sillón**
medidas:
92x90x85 cm

**mesa**
medidas:
110x60x42 cm

# set **barbados**

**ref. sillón 2 plazas**
medidas:
165x70x74 cm

**ref. sillón 1 plaza**
medidas:
80x75x74 cm

**ref. mesa**
medidas:
90x60x42 cm

**ref. 4148**
estructura de aluminio
rattan sintético color claro
cojines color antracita
patas de teka

# conjunto **barbados**

**ref. T126 - mesa**
estructura acacia envejecida
medidas 200x100x76 cm

**ref. 4147 - sillón**
estructura de aluminio
rattán redondo color gris
con cojín
medidas: 61x64x84 cm

# modular **valeria**

**ref. 4150**
estructura de acacia FCS
rattan color natural
cojines color gris 220 gr

**sofá derecho**
medidas:
132x74x71 cm

**sofá izquierdo**
medidas:
132x74x71 cm

**sillón medio**
medidas:
61x74x71 cm

**rinconera**
medidas:
74x74x71 cm

**mesa**
medidas:
100x55x39 cm

# set **valeria**

**ref. 4149**
estructura acacia FCS
rattan color natural
cojines color gris 220 gr

**sofá 1 plaza**
medidas 66x74x71 cm

**sofá 2 plazas**
medidas 138x74x71 cm

**mesa centro**
medidas 100x55x39 cm

# set **are**

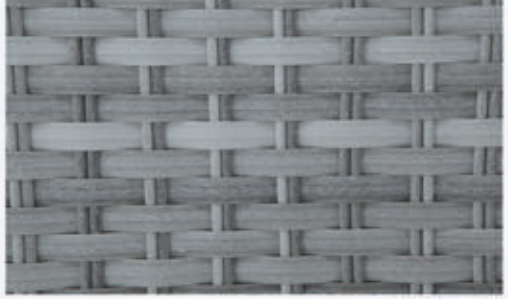

**sillón**
medidas:
62x74x89 cm

**mesa**
medidas:
60x60x55 cm

**ref. 5557**
estructura de aluminio
rattan sintético bicolor
cojines color antracita

# set **light**

**ref. 6568**
**set light**
estructura aluminio
rattan abierto color gris jaspeado
cojín color gris oscuro

**sofá 1 plaza**
medidas 78x88x75,5 cm

**sofá 2 plazas**
medidas 171x88x75,5 cm

**mesa centro**
medidas 52x122x42 cm

# set índico

**ref. 9781**
**sofá 1 plaza**
medidas:
78x75x79 cm

**ref. 9782**
**sofá 2 plazas**
medidas:
140x78x79 cm

**ref. 9783**
**sofá 3 plazas**
medidas:
189x78x79 cm

**ref. T9784**
**mesa centro**
medidas:
100x50x39 cm

**set índico**
estructura de aluminio
rattan sint. plano y
redondo, color gris
cojines color antracita
protección UV

# set **dino**

**ref. 4184 - set dino**
estrustura de aluminio
rattan redondo color natural
cojín color taupé
medida sillón: 60x69x86 cm
medida mesa: 44x44x42 cm

# set java3

**ref.4183**
estructura de aluminio
rattan redondo color natural
cojines color taupé
medida sofá 3 plazas: 203x86x81 cm
medida sofá 1 plaza: 83x86x81 cm
medida mesa centro. 100x55x46 cm

# set **java**

**ref. 4182**
**set java**
estr. aluminio y rattan
redondo color natural
cojín color taupé

**mesa centro**
medidas 100x55x46 cm

**sofá 2 plazas**
medidas 143x86x81 cm

**sofá 1 plaza**
medidas 83x86x81 cm

# modular **java**

**modular java**
estr. aluminio y rattan
redondo color natural
cojín color taupé

**ref. 4144**
**esquinero java**
medidas:
85x85x65 cm

**ref. 4143**
**centro java**
medidas:
73x85x65 cm

**ref. 4145**
**otomán java**
medidas:
73x73x33 cm

# conjunto **java**

**ref. 4146**
**sillón rattan java**
Estr. de aluminio
Rattán sintético redondo color natural
cojín color taupé
medidas: 60x69x86 cm

**ref. T125**
**mesa acacia FCS**
medidas:
200x100x73 cm

# set garbí

**ref. 6782/2**
**sillón 2 plazas**
medidas:
145x74x68 cm

**ref. T6782**
**mesa centro**
medidas:
90x60x32 cm

**ref. 6783**
**sillón 3 plazas**
medidas:
195x74x68 cm

**ref. 6782/1**
**sillón 1 plaza**
medidas:
74x74x68 cm

**ref. 6782 - set garbí**
estructura de acero
y rattan sintético
color chocolate
cojines color beige

# modular **garbí**

**modular garbí**
estructura de aluminio
rattan sintético
color chocolate
cojines color beige
protección UV

**ref. 8143**
**sillón 1 plaza**
medidas:
67x77x74 cm

**ref. 8145**
**otomán**
medidas:
95x77x33 cm

**ref. T814**
**mesa centro**
medidas:
120x70x45 cm

**ref. 8144**
**rinconera**
medidas:
77x77x74 cm

# conjunto **garbí**

**conjunto garbí**
estructura de aluminio
rattan sintético
color chocolate
protección UV

**mesa garbí**
medidas:
**ref. T880** 170x100 cm
**ref. T881** 140x80 cm
**ref. T882** 80x80 cm

**ref. 6382**
**sillón garbí**
medidas:
57x66x89 cm

**ref. 8949**
**tumbona garbí**
medidas:
195x66 cm

# set **kenia**

**ref. 3782/2**
**sofá 2 plazas**
medidas:
145x74x68 cm

**ref. 3783**
**sillón 3 plazas**
medidas:
195x80x68 cm

**ref. T3782**
**mesa centro**
medidas:
90x60x32 cm

**ref. 3782/1**
**sillón 1 plaza**
medidas:
74x74x68 cm

**ref. T633N**
**mesa auxiliar**
estr. de aluminio
y rattan sintético
color negro
medidas: 50x50 cm

**ref. 3782**
**set kenia**
estructura de acero
y rattan sintético
color negro
cojines color gris

# modular **kenia**

**ref. 3143**
**sillón 1 plaza**
medidas:
67x77x74 cm

**ref. 3144**
**rinconera**
medidas:
77x77x74 cm

**ref. 3145**
**otomán**
medidas:
95x77x33 cm

**ref. T314**
**mesa centro**
medidas:
120x70x45 cm

**modular kenia**
estructura de aluminio
rattan sintético
color negro
cojines color gris

# set **artic alu**

**ref. 6319B**
**tumbona artic**
medidas 195x66 cm

**ref. 6783AL**
**sofá 3 plazas artic**
medidas 198x76x67 cm

**ref. T633B**
**mesa auxiliar**
medidas: 50x50 cm

**ref. 3781AL**
**set artic**
estructura de aluminio
rattan sintético color blanco
cojines color gris perla

**ref. T3781AL**
**mesa centro**
medidas:
90x60x32 cm

**ref. 3781AL/2**
**sofá 2 plazas**
medidas:
145x74x68 cm

**ref. 3781AL/1**
**sillón 1 plaza**
medidas:
74x74x68 cm

# modular **artic**

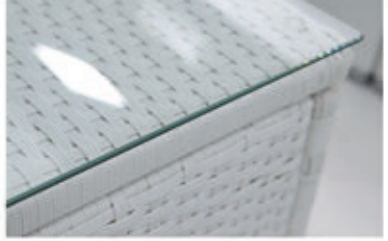

**ref. 8143B**
**sillón 1 plaza**
medidas:
67x77x74 cm

**ref. 8145B**
**otomán**
medidas:
95x77x33 cm

**ref. T814B**
**mesa centro**
medidas:
120x70x45 cm

**ref. 8144B**
**rinconera**
medidas:
77x77x74 cm

**modular artic**
estructura de aluminio
rattan sintético
color blanco
cojines color gris perla
protección UV

# set **artic**

**ref. 6783B**
**sofá 3 plazas artic**
medidas 198x76x67 cm

**ref. 3781**
**set artic**
estructura de hierro
rattan sintético color blanco
cojines color gris perla

**ref. T3781**
**mesa centro**
medidas:
90x60x32 cm

**ref. 3781/2**
**sofá 2 plazas**
medidas:
145x74x68 cm

**ref. 3781/1**
**sillón 1 plaza**
medidas:
74x74x68 cm

**ref. 2780 Modular Puerto Rico**
estr. aluminio rattan sintético color chocolate
cojines color blanco

**medida rinconera:** 75x75x64 cm
**medida centro:** 77x65x64 cm
**medida mesa:** 90x50x33 cm
**medida ottoman:** 75x75x33 cm

# sets **rattan**

**ref. 2781 Set Puerto Rico**
estr. aluminio rattan sintético color chocolate
cojines color blanco
**medida sofá 1 plaza:** 72x77x68 cm
**medida sofá 2 plazas:** 72x135x68 cm
**medida mesa:** 90x50x33 cm

**ref. 2779 Set Haití**
estr. aluminio rattan sintético color negro
cojines color taupé
**medida sofá 1 plaza:** 72x77x68 cm
**medida sofá 2 plazas:** 72x135x68 cm
**medida mesa:** 90x50x33 cm

# conjunto **pingu**

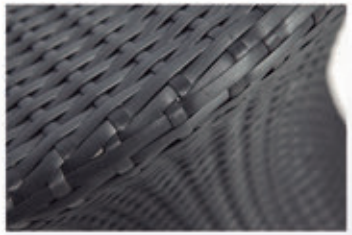

**ref. 6992**
estructura de aluminio
rattan sintético
color negro
protección UV
cojines

**sillón**
medidas 67x70x73cm

**mesa**
medidas 54x43cm

# conjunto **open**

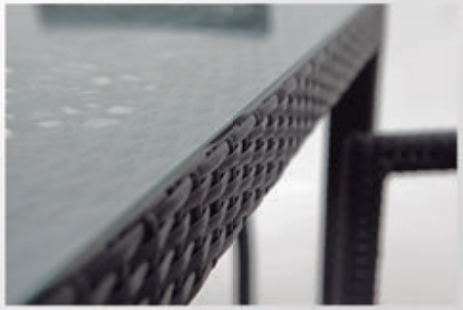

**conjunto open**
estructura de aluminio
rattan sintético abierto
color negro

**ref. T478 mesa**
medidas 160x90 cm

**ref. 4780 sillón**
medidas:
56x65x90 cm

# conjunto **artic**

**conjunto artic**
estructura de aluminio
ratán sintético
color blanco
protección UV

**ref. T324B mesa**
superficie de cristal
medidas 180/240x100 cm

**ref. 6308B sillón**
ratán sintético
color blanco
cojín color beige
medidas 61x61x87 cm

# conjunto **artic**

**conjunto artic**
estructura de aluminio
rattan sintético
color blanco
protección UV

**ref. 6348B sillón**
medidas:
57x55x87 cm

**ref. T324B**
**mesa extensible**
medidas:
180/240x100 cm

# conjunto **kity**

**conjunto kity**
estructura de aluminio
rattan sintético
color crema
protección UV

**ref. 6349 sillón**
medidas:
57x55x87 cm

**ref. T325**
**mesa extensible**
medidas
180/240x100 cm

# conjunto **kity**

**conjunto kity**
estructura de aluminio
rattan sintético
color chocolate
protección UV

**ref. T324**
**mesa extensible**
medidas:
180/240x100 cm

**ref. 6308**
**sillón toula**
con cojín
medidas
61x61x87 cm

**ref. 6350 silla**
medidas
50x55x87 cm

**ref. 6348 sillón**
medidas
57x55x87 cm

# conjunto **kenia**

**conjunto kenia**
estructura de aluminio
rattan sintético
color negro
protección UV

**ref. T324N**
**mesa extensible**
medidas:
180/240x100 cm

**ref. 6348N sillón**
medidas:
57x55x87 cm

**ref. 6350N silla**
medidas:
50x55x87 cm

**ref. 6308N sillón**
con cojín
medidas:
61x61x87 cm

# conjunto **karma**

**conjunto karma**
estructura de aluminio
rattan sintético
color chocolate

**ref. 6307 sillón**
apilable
medidas:
57x50x90 cm

**mesas**
medidas:
**ref. T632** 160x90 cm
**ref. T748** 140x80 cm
**ref. T749** 120x80 cm
**ref. T690** 90x90 cm
**ref. T634** 80x80 cm
**ref. T637** 70x70 cm

# conjuntos **panama y haití**

**mesas extensibles panama**
rattan color negro
**ref. T848N**
medidas 80/140x80 cm
**ref. T847N**
medidas 152/210x90 cm

**ref. 8847N**
**sillón panama**
rattan color negro
medidas 57x60x81 cm

**ref. 8847C**
**sillón haití**
rattan color chocolate
medidas 57x60x81 cm

**mesas extensibles haití**
rattan color chocolate
**ref. T848C**
medidas 80/140x80 cm
**ref. T847C**
medidas 152/210x90 cm

# conjunto **belice**

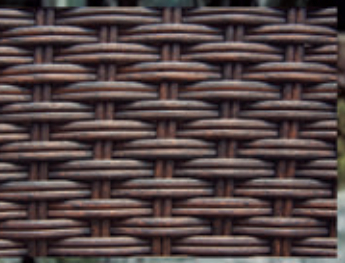

**ref. 8847**
sillón apilable
rattan color chocolate
medidas 57x60x81 cm

**ref. T847**
mesa extensible
rattan color chocolate
medidas 152/210x90x74 cm

# conjunto **spring**

**conjunto spring**
estructura de aluminio
rattan sintético
color negro
protección UV

**ref. 6118 sillón**
con cojín
medidas:
62x67x83 cm

**ref. T219 mesa**
medidas:
170x100x73 cm

# conjunto **remo**

**conjunto remo**
estructura de aluminio
rattan sintético
superficie de cristal

## remo **chocolate**

**ref. 6333 sillón**
medidas
55x57x81 cm

**ref. mesas**
medidas:
**ref. T579** 80 cm diám.
**ref. T577** 70 cm diám.
**ref. T578** 75x75 cm
**ref. T682** 106 cm diam.

## remo **marfil**

**ref. 6331 sillón**
medidas
55x57x81 cm

**ref. mesas**
medidas:
**ref. T680** 106 cm diám.
**ref. T676** 70 cm diám.
**ref. T585** 75x75 cm

# conjunto **remo**

**conjunto remo**
estructura de aluminio
rattan sintético
superficie de cristal

## remo **café**

**ref. 6332 sillón**
medidas
55x57x81 cm

**ref. T584 mesa**
medidas
75x75 cm

## remo **negro**

**ref. 6334 sillón**
medidas
55x57x81 cm

**ref. mesas**
medidas:
**ref. T681** 106 cm diám.
**ref. T677** 70 cm diám.
**ref. T679** 80 cm diám.
**ref. T580** 75x75 cm

## remo **beige**

**ref. 6335 sillón**
medidas
55x57x81 cm

**ref. mesas**
medidas:
**ref. T583** 106 cm diám.
**ref. T581** 75x75 cm

# tumbonas **rattan**

**ref. 2342C - tumbona carmen**
estructura de aluminio
rattan sintético color chocolate
con ruedas
medidas: 198x77 cm

**ref. T2342C - mesa aux. carmen**
estructura de aluminio
rattan sintético color chocolate
medidas: 45x45x45 cm

**ref. 2342B - tumbona sky**
estructura de aluminio
rattan sintético color natural
con ruedas
medidas: 198x77 cm

**ref. T2342B - mesa aux. sky**
estructura de aluminio
rattan sintético color natural
medidas: 45x45x45 cm

**ref. T633 - mesa aux. tika**
estructura de aluminio
rattan sintético color chocolate
medidas: 50x50 cm

# tumbonas **sun**

**sun marfil**
estructura de aluminio
rattan sintético
color marfil
protección UV

**ref. 2332S**
**tumbona**
posiciones
medidas 200x65 cm

**ref T234**
**mesa auxiliar**
medidas 50x50 cm

**sun chocolate**
estructura de aluminio
rattan sintético
color chocolate
protección UV

**ref. 2331S**
**tumbona**
posiciones
medidas 200x65 cm

**ref T233**
**mesa auxiliar**
medidas 50x50 cm

# tumbona **bali**

**tumbona bali**
estructura de aluminio
rattan sintético
color chocolate

**ref. T237**
**taburete**
plegable
medidas 45x50 cm

**ref. 2334**
**tumbona**
posiciones
medidas 200x72 cm

# tumbonas **rattan**

**ref. 2340B - tumbona arawa**
estructura de aluminio
rattan sintético color blanco
medidas: 198x65 cm

**ref. T2340B - mesa auxiliar arawa**
medidas: 40x40 cm

**ref. 2340C - tumbona kieta**
estructura de aluminio
rattan sintético color chocolate
medidas: 198x65 cm

**ref. T2340C - mesa auxiliar kieta**
medidas: 40x40 cm

**ref. 2339N - tumbona mendi**
estructura de aluminio
rattan sintético color natural
medidas: 198x75 cm

**ref. T2339N - mesa auxiliar mendi**
medidas: 40x40 cm

# tumbonas **soana y kare**

**ref. 2343C- tumbona soana**
estructura de aluminio
rattan sintético color marrón
cojín color beige
con ruedas
medida: 198x77 cm

**ref. 2343B- tumbona kare**
estructura de aluminio
rattan sintético color blanco
cojín color gris
con ruedas
medida: 198x77 cm

**ref. S307**
**tumbona berry**
estructura acero inox.
textilene negro
brazos de teka
posiciones
medidas 201x70 cm

**ref. 6319S**
**tumbona two**
estructura aluminio
rattan sintético negro
protección UV
con cojín
medidas 195x66 cm

# tumbonas **snapy**

**ref. 6011N**
**tumbona**
estr. de aluminio negra
textilene acolchado
color negro
posiciones
medidas 191x74 cm

**ref. 6011B**
**tumbona**
estr. de aluminio blanca
textilene acolchado
color blanco
posiciones
medidas 191x74 cm

**ref. 6011P**
**tumbona**
estr. de aluminio plata
textilene acolchado
color beige
posiciones
medidas 191x74 cm

# tumbonas **judy**

**ref. S015 judy blanca**
estr. de aluminio color blanco
textilene color blanco
apilable con ruedas
medidas: 209x72x106 cm

**ref. S016 judy negra**
estr. de aluminio color gris
textilene color negro
apilable con ruedas
medidas: 209x72x106

# tumbonas **sunset** *quick dry*

**tumbonas qick dry**
estructura de aluminio
textilene acolchado
con espuma quick dry
medidas: 197x69x40cm

# tumbonas **sunset** *textilene*

**S025T** - estructura blanca
textilene taupé

**S025B** - blanca

**T025G** - gris **T025T** - taupé **T025B** - blanca

**tumbonas sunset textilene**
estructura de aluminio y textilene
apilable con ruedas
medidas: 197x69x40 cm

**mesas auxiliar sunset**
estructura de aluminio
medidas: 45 cm

# tumbonas **corsa y genoa**

**ref. S123**
**tumbona corsa**
estr. de aluminio blanca
textilene color blanco
medidas: 194x64 cm

**ref. T123**
**mesa auxiliar corsa**
aluminio color blanco
medidas: 45x33 cm

**ref. S124**
**tumbona genoa**
estr. de aluminio taupé
textilene color taupé
medidas: 194x64 cm

**ref. T124**
**mesa auxiliar genoa**
aluminio color taupé
medidas: 45x33 cm

# tumbonas **lisi**

**ref. 2341T**
estructura de aluminio
color blanco
textilene color taupé
apilable
medida: 195x71x45 cm

**ref. 2341N**
estructura de aluminio
color antracita
textilene color negro
apilable
medida: 195x71x45 cm

**ref. 2341B**
estructura de aluminio
color blanco
textilene color blanco
apilable
medida: 195x71x45 cm

# conjunto **terra**

**ref. T1708 mesa extensible**
estructura de aluminio
y cristal color taupé
medida: 180/240x100x75 cm

**ref. 1708 sillón**
estructura de aluminio
y textilene color taupé
medida: 59x64x101 cm

# conjunto **suez**

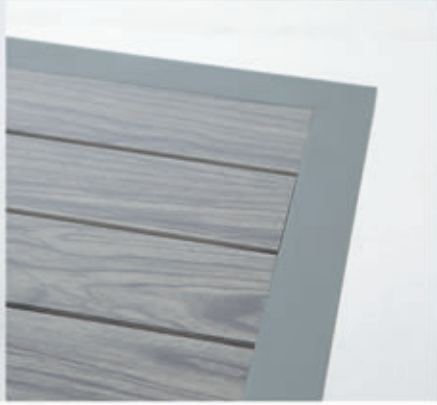

**ref. T6626 mesa plegable**
estructura de aluminio color gris
lamas en poliwood
medidas: 70x70x75 cm

**ref. T6526 mesa extensible**
estructura de aluminio color gris
lamas en poliwood
medidas: 152/210x90x75 cm

**ref. 6526 sillón apilable**
estructura de aluminio color gris
lamas en poliwood
medidas: 54x57x85 cm

# conjunto **bengasi**

**ref. T6627 mesa extensible**
estructura de aluminio color blanco
lamas en aluminio color blanco envejecido
medidas: 152/210x90x75 cm

**ref. 6627 sillón apilable**
estructura de aluminio
color blanco
lamas en aluminio
color blanco envejecido
medidas: 54x57x85 cm

# conjunto **range**

**ref. T873 mesa extensible range**
estructura y sobre de aluminio
cepillado a mano color gris
183/243x100 cm

**ref. 8723 sillón range**
estructura de aluminio
cepillado a mano color gris
57x62x86 cm

# sets **combo**

**ref. 6190 sillón combo blanco**
estructura de aluminio
color blanco
textilene color taupé
63x59x110 cm

**ref. T6190 mesa combo blanco**
estructura de aluminio
color blanco
sobre compacto
180x100x75 cm

**ref. 6191 sillón combo antracita**
estructura de aluminio
color antracita
textilene color gris
63x59x110 cm

**ref. T6191 mesa combo antracita**
estructura de aluminio
color antracita
sobre compacto
180x100x75 cm

# conjunto **kinder**

**ref. 7726G sillón**
apilable
medidas
57x55x86 cm

**mesas kinder**
**ref. T771G** - 80x80 cm
**ref. T772G** - 130x80 cm
**ref. T774G** - 152/210x90 cm

**conjunto kinder**
estructura de aluminio
lamas poliwood imimación madera
color gris

# conjunto **kind**

**conjunto kind**
estructura de aluminio
poliwood imitación madera
color negro

**mesas**
medidas:
**ref. T770** 70x70 cm
**ref. T771** 80x80 cm
**ref. T772** 130x80 cm
**ref. T773** 150x90 cm

**ref. T774**
**mesa extensible**
medidas:
152/210x90 cm

**ref. 7726 sillón**
apilable
medidas
57x55x86 cm

# conjunto **thule**

**ref. T872 mesa extensible thule**
estructura de aluminio color antracita
madera de teka
152/210x89 cm

**ref. 8722 sillón thule**
estructura de aluminio color antracita
asiento y respaldo en teka
57x62x86 cm

# conjunto **coral**

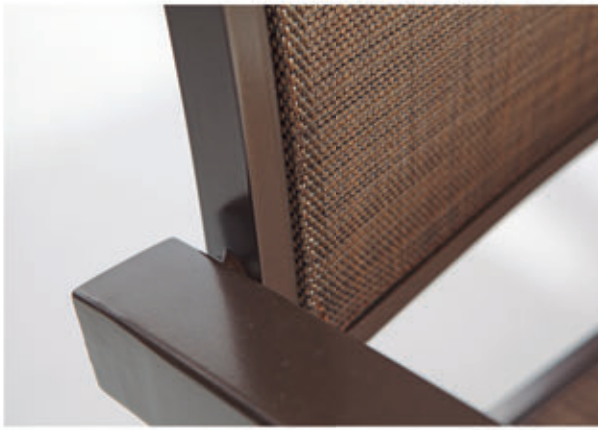

**ref. T323 mesa**
estructura de aluminio
color chocolate
superficie de cristal
extensible
medidas: 180/240x100 cm

**ref. 5224 sillón**
estructura de aluminio
color chocolate
textilene jaspeado
protección UV
apilable
medidas: 57x55x89 cm

# conjunto **grafit**

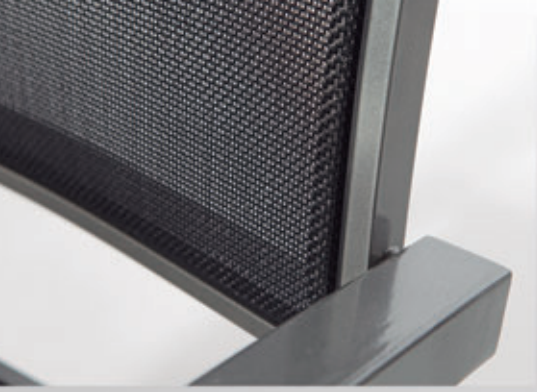

**ref. 5225 sillón**
estructura de aluminio
color antracita
textilene negro
protección UV
apilable
medidas: 57x55x89 cm

**ref. T322 mesa**
estructura de aluminio
color antracita
extensible
superficie de cristal
medidas: 180/240x100 cm

# conjunto **slat**

**ref. T123G - mesa extensible**
estructura de aluminio color gris
lamas de cristal
medidas: 180/240x100 cm

**ref. 1233G - sillón**
estructura de aluminio color gris
textilenne color gris
medidas: 54x59x89 cm

# conjunto **daisy**

**conjunto daisy**
estructura de aluminio
imitación madera
rattan sintético
color chocolate

**ref. 6223 sillón**
apilable
medidas:
56x56x86 cm

**mesas**
superficie de cristal
medidas:
**ref. T621** 130x80 cm
**ref. T622** 160x90 cm

# conjunto **selina**

**ref. T3178G - mesa ext. selina**
estructura de aluminio color gris
superficie de cristal color blanco
medidas 200/300x100x76 cm

**ref. 4117G - sillón selina**
estr. aluminio color gris
textilene color coffee
apilable
medidas 56x62x91 cm

# conjunto **alaska**

**ref. T3178W**
**mesa extensible aluminio color blanco**
superficie de cristal color coffee
medidas 200/300x100x76 cm

**ref. 4117W**
**sillón aluminio color blanco**
textilene color coffee
apilable
medidas 56x62x91 cm

**ref. 6068G**
**tumbona aluminio color blanco**
textilene color coffee
apilable con ruedas
medidas 205x65x34 cm

**ref. 6068W**
**tumbona aluminio color blanco**
textilene color blanco
apilable con ruedas
medidas 205x65x34 cm

# conjunto **snow**

**ref. 4117B - sillón snow**
estr. aluminio color blanco
textilene color blanco
apilable
medidas 56x62x91 cm

**ref. T3178B - mesa ext. snow**
estructura de aluminio color blanco
superficie de cristal color blanco
medidas 200/300x100x76 cm

# conjunto **taha**

**ref. 6323V** verde

**ref. 63230** naranja

**ref. 6323B** blanco

**conjunto taha**
estructura aluminio
lacado blanco

**ref. 6323S tumbona**
textilene blanco
con ruedas
posiciones
medidas 201x 70 cm

**ref. T232B mesa auxiliar**
cristal color blanco
medidas: 50x50x45 cm

**ref. 6323B sillón**
textilene blanco
apilable
medidas
57x58x86 cm

**mesa**
superficie de cristal
color blanco

**ref. T723B** 160x90 cm
**ref. T724B** 140x80 cm
**ref. T725B** 80x80 cm

# conjunto **taha**

**ref. T223B**
mesa extensible
estructura de aluminio color blanco
sobre de cristal color blanco
medidas: 170/220x100 cm

**ref. P6323**
sillón posiciones
estructura de aluminio color blanco
textilenne color blanco
medidas: 63x60x116 cm

# conjunto **taha**

**ref. 6323N sillón**
textilene negro
apilable
medidas:
57x58x86 cm

**mesa**
superficie de cristal
**ref. T723N** 160x90 cm
**ref. T724N** 140x80 cm
**ref. T725N** 80x80 cm

**ref. 6322S tumbona**
textilene negro
con ruedas
posiciones
medidas 201x70 cm

**ref. T232N**
**mesa auxiliar**
superficie de cristal
medidas:
47x47x45 cm

**conjunto taha**
estructura aluminio
lacado negro

# conjunto **new taha**

**conjunto new taha**
estructura aluminio
color plata

**ref. T223 mesa**
superficie de cristal
extensible
medidas:
180/240x100 cm

**ref. 5223 sillón**
textilene acolchado
color beige
apilable
medidas:
57x58x86 cm

**ref. 5223S**
**tumbona**
textilene acolchado
color beige
cabezal y posiciones
medidas 201x70 cm

**ref. T232P**
**mesa auxiliar**
superficie de cristal
medidas 50x50x45 cm

**ref. P5223**
**sillón posiciones**
textilene acolchado
color beige
varias posiciones
medidas:
60x73x110 cm

# conjunto **gold**

**conjunto gold**
estructura de aluminio
dorado

**ref. 9222 sillón**
textilene color oro
apilable
medidas:
60x60x92 cm

**ref. T922 mesa**
superficie de cristal
opaco
medidas 180x100 cm

**ref. 9222S**
**tumbona**
textilene color oro
con ruedas
posiciones
medidas 201x70 cm

# conjunto **silver**

**conjunto silver**
estructura de aluminio
antracita

**ref. 9223 sillón**
textilene color plata
apilable
medidas
60x60x92 cm

**ref. T923 mesa**
superficie de
cristal opaco
medidas 180x100 cm

**ref. 9223S**
**tumbona**
textilene color plata
con ruedas
posiciones
medidas 201x70 cm

# conjuntos **aluminio**

**ref. 3260C**
**mesa shine**
estructura aluminio
color champagne
60 cm

**ref. 3270C**
**sillón shine**
estructura aluminio
color champagne

**ref. 3260B**
**mesa shine**
estructura aluminio
color blanco
60 cm

**ref. 3270P**
**mesa shine**
estructura aluminio
color blanco
70x70 cm
plegable

**ref. 3270B**
**sillón shine**
estructura aluminio
color blanco

# gazebo

**ref. 9713M gazebo**
estructura de aluminio
imitación madera
con cortinas
medidas: 300x300 cm

**ref. 9714M gazebo**
estructura de aluminio
imitación madera
con cortinas
medidas: 300x400 cm

# boston luxe

**ref. 4812**
**gacebo boston luxe**
estructura de teka
y aluminio
con cortinas
medidas 360x360 cm

**ref. 4813**
**gacebo boston luxe**
estructura de teka
y aluminio
con cortinas
medidas 300x400 cm

# marquesina

**ref. 4717**
estructura de acero color gris
tejido color natural
con manivela
medidas: 370x300 cm

# parasoles **mini-electra**

**ref. 7203**
**parasol mini-electra**
mástil de aluminio
cobertura natural
gramaje 220 gr Olefin
mecanismo giratorio 360º
8 varillas
medidas 300x300 cm
no incluye pie

**ref. 7205**
**parasol mini-electra**
mástil de aluminio
color champagne
cobertura beige
gramaje 220 gr Olefin
mecanismo giratorio 360º
8 varillas
medidas 300x300 cm
no incluye pie

# parasol **electra**

**ref. 7200**
**parasol electra**
estructura de aluminio
cobertura natural
gramaje 220 gr Olefin
mecanismo giratorio 360º
8 varillas
no incluye pie
medidas 300x300 cm

# parasoles **loira**

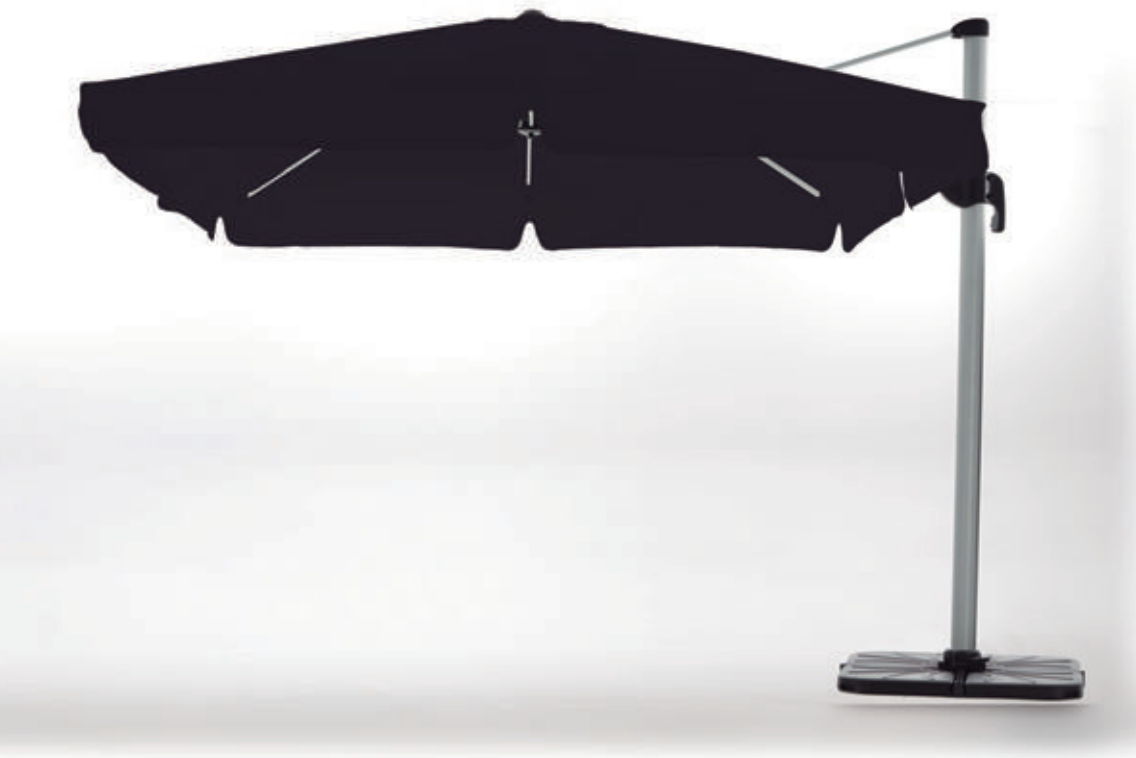

**ref. 7208N**
estructura de aluminio
anonizado
cobertura color negro
no incluye pie
medidas 300x300

**ref. 7208**
estructua de aluminio
anonizado
cobertura color natural
no incluye pie
medidas 300x300 cm

# parasol **sena**

**ref. 7207**
**parasol sena**
estructura de aluminio anodizado
cobertura color natural
gramaje 250 gr
mecanismo giratorio 360º
8 varillas
medidas 300x300 cm
no incluye pie

# parasol **garona**

**ref. 7202**
estructua de aluminio
lona color natural
giratorio 360º
medidas: 300 cm diam.

(bae no incluida)

# parasoles **excéntricos**

**ref. 3150B**
parasol de aluminio 250x250 cm
cobertura polyester color blanco 270 gr/m2
giratorio 360º

**ref. 3150T**
parasol de aluminio 250x250 cm
cobertura polyester color taupé 270 gr/m2
giratorio 360º

# parasol **acero inoxidable**

**ref. 6200**
**parasol acero inoxidable**
tejido poliéster 270 gr/m²
color negro
tratamiento hidrófugo
mástil 48 mm diámetro
medida 300x300 cm

**ref. 3111N**
parasol aluminio manivela
lona color negro
medida: 300 cm diam.

# parasoles **aluminio**

varillas estrusionadas

**ref. 3200B**
mastil **blanco**
cobertura **blanca**
300x300 cm

**parasol aluminio**
montura y varillas de aluminio color **plata**
sistema de apertura de doble polea
mástil de 48 mm de diámetro, una sola pieza
tejido poliéster 270 gr/m2 color **natural**
tratamiento hidrófugo

**ref. 3200**
8 varillas
medidas 300x300 cm

**ref. 3400**
6 varillas
medida 300x200 cm

# parasoles **aluminio**

**ref. 3300B**
mastil **blanco**
cobertura **blanca**
300 cm

**ref. 3300 parasol aluminio**
montura y varillas de aluminio color **plata**
tejido poliéster 270 gr/cm² color **natural**
mástil gris de 48 mm de diámetro
diámetro de 300 cm
8 varillas

**ref. 3100 parasol aluminio**
montura y varillas de aluminio
sistema de apertura push-up
tejido poliéster 180 gr/cm² color natural
inclinable, 8 varillas
mástil de 38 mm de diámetro
diámetro de 250 cm

# parasoles **aluminio**

**ref. 3200T**
mastil gris
cobertura taupé
300x300 cm

**ref. 3200N**
mastil gris
cobertura negra
300x300 cm

**ref. 3300T**
mastil gris
cobertura taupé
300 cm

**ref. 3300N**
mastil gris
cobertura negra
300 cm



**parasol aluminio**
montura y varillas de aluminio
sistema de apertura de doble polea
mástil de 48 mm de diámetro, una sola pieza
tejido poliéster 270 gr/m2
tratamiento hidrófugo

**parasol aluminio**
montura y varillas de aluminio
tejido poliéster 270 gr/cm$^2$
mástil gris de 48 mm de diámetro
diámetro de 300 cm
8 varillas

# parasoles **aluminio**

**ref. 5300 WM**
**parasol aluminio imitación madera**
color chocolate
tratamiento hidrófugo
tejido poliéster 270 gr/m2
mástil 48 mm de diámetro
medida 300 cm de diámetro

**parasol aluminio imitación madera**
color beige
tratamiento hidrófugo
tejido poliéster 270 gr/m2
mástil 48 mm de diámetro

medidas:
**ref. 5100W** 250 cm diám.
**ref. 5300W** 300 cm diám.
**ref. 5400W** 300x200 cm
**ref. 5200W** 300x300 cm

# parasoles **madera**

**parasoles madera**
madera exótica
densidad dura
lacado color teka
sistema de doble polea

**parasol 300 cm**
mástil 48 mm diámetro
8 varillas
ref. 2300 color crudo
ref. 2304 color verde
ref. 2305 color azul

**parasol 250 cm**
mástil 38 mm diámetro
6 varillas dimensión 12x19
ref. 2100 color natural
ref. 2104 color verde

**parasol 300x200 cm**
mástil 48 mm diámetro
6 varillas dimensión 20x28
ref. 2400 color crudo
ref. 2404 color verde
ref. 2405 color azul

**parasol 300x300 cm**
mástil 48 mm diámetro
8 varillas dimensión 20x28
ref. 2500 color crudo

# bases

**ref. 5796B**
**base cemento recubierta abs color blanco**
ruedas, mástil metálico máximo 48mm
medidas 52x60 cm
peso 25 kg

**ref. 5796N**
**base cemento recubierta abs color negro**
ruedas, mástil metálico máximo 48mm
medidas 52x60 cm
peso 25 kg

**ref. 52227**
**base octogonal**
cemento
peso 30 kg

**ref. 7201B pie parasol**
pie giratorio con ruedas
graduables en altura
peso máximo 80 kg

**ref. 3542**
**base rellenable negra**
peso 100 kg

**ref. 3544N**
**base cemento**
peso 100 kg

# bases

**ref. 5205B**
**base rellenable**
con ruedas
peso 40 kg

**ref. 5203**
**cemento plastificado**
peso 15 kg

**ref. 5201B**
**cemento plastificado**
peso 25 kg

**ref. 5106**
**base inox.**
medida 48x48 cm
peso 30 kg

**ref. 5103**
**base plancha negra**
50x50 cm
Peso 15 kg

**ref. 5104**
**base plancha negra**
60x60 cm
Peso 35 kg

# bases

**ref. 5798N**
**base granito y abs color negro**
con ruedas
medida 55x8 cm
peso 40 kg

**ref. 5798G**
**base granito y abs color gris**
con ruedas
medida 55x8 cm
peso 40 kg

**ref. 5798B**
**base granito y abs color blanco**
con ruedas
medida 55x8 cm
peso 40 kg

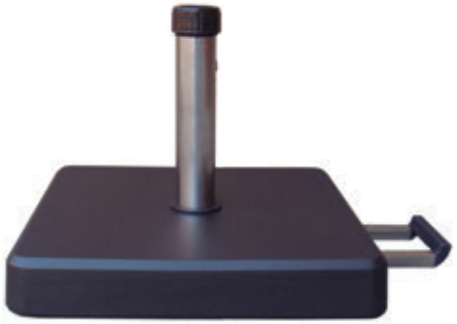

**ref. 5797**
**base granito y abs color negro**
con asa y ruedas
medida 48x48x7,5 cm
peso 35 kg

**ref. 5228**
**base con asa y ruedas**
granito-inox
peso 40 kg

**ref. 5228N**
**base con asa y ruedas**
granito-inox color negro
peso 40 kg

**ref. 5799N**
**base granito negro**
2 ruedas
Peso 40 kg
**ref. 5799B - blanco**

**ref. 5230B**
**base granito blanco**
4 ruedas
Peso 40 kg
**ref. 5230N - negro**

almargarden
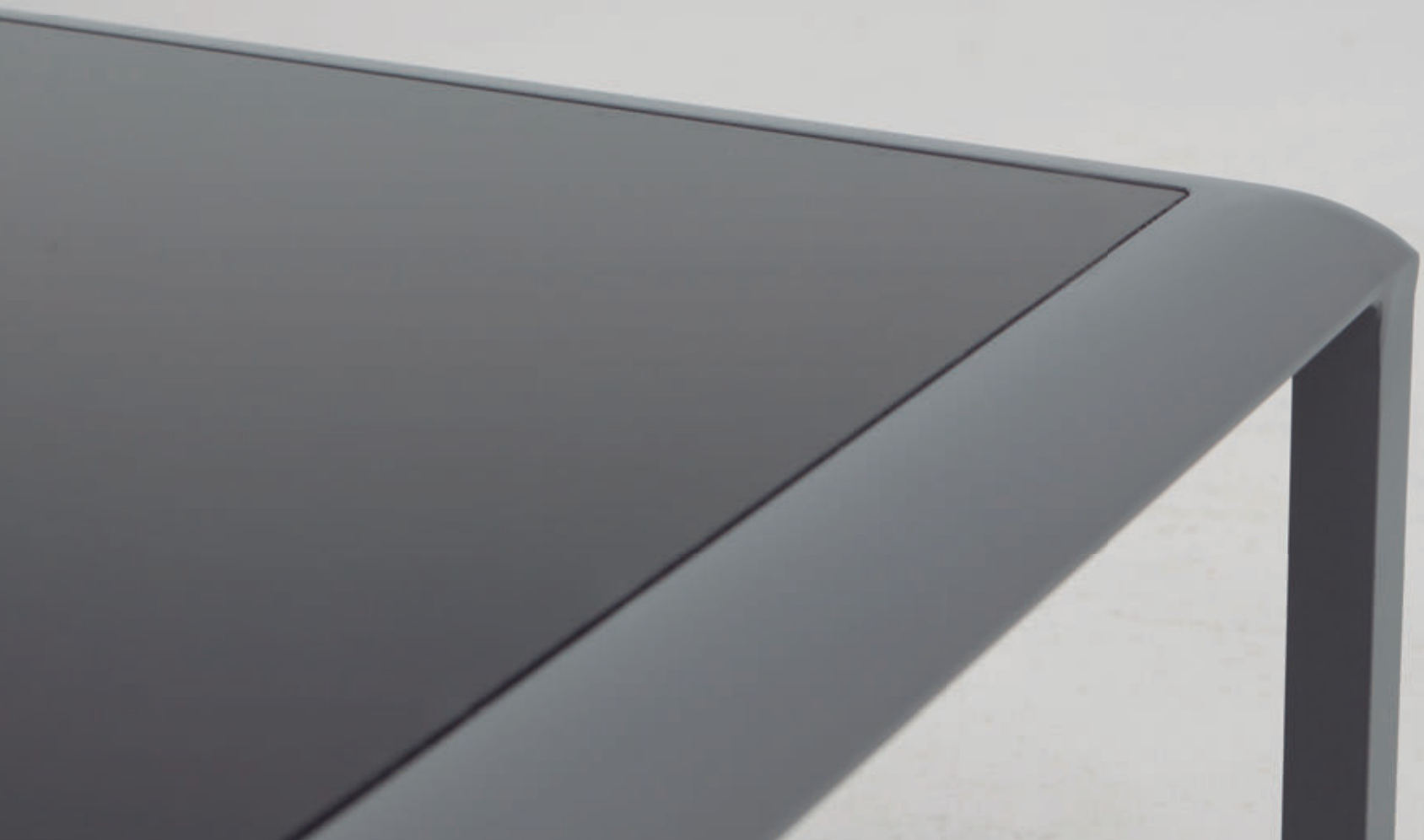
Poligono industrial LES PERERES
C/Montcada, 5 Nave 2
08130 STA. PERPETUA DE LA MOGODA (Barcelona) Spain
Tel: +34 93 408 45 26
Fax: +34 93 560 31 16
E-mail: almar@almargarden.net
www.almargarden.net